



LUND UNIVERSITY
School of Economics and Management

2017 SUMMER SCHOOL



隆德大学

创业中心暑期学校

2017/07/31-2017/08/11



隆

德大学建于 1666 年，是欧洲最古老的大学之一，位于瑞典南部的隆德市 (Lund City)。隆德大学为瑞典顶尖学府，也是瑞典最富盛名及斯堪的纳维亚半岛上最大的教学研究高教机构之一，在多家大学评估机构的“世界大学排名”中，隆德大学都跻身于全球前 100 名的世界名校行列。从多个方面来说，隆德大学是瑞典最富有国际气息的高等教育机构，与全球众多大学拥有紧密的合作关系和交换协议。此外，隆德大学也是久负盛名的研究型大学网络 Universitas 21 以及欧洲研究型大学联盟 LERU 的成员。

隆德大学之于瑞典，就如同斯坦福大学之于美国。一千多年的历史，它至今保留着中世纪的街道布局，因而具有一种特别亲切的气氛。隆德大学著名的工学院，加上位于隆德的瑞典第一个科学园区 IDEON Park，经济实力与科技创新能力不可小觑，为瑞典创造了许多科技业的领导企业。它不仅是曾经的索尼爱立信的总部所在地，也是 Tetra Pak 利乐包装全球总部的所在地。近些年，高科技通讯企业 Axis 的迅猛发展也令人瞩目，而建设投资 14.78 亿欧元的欧洲核裂变中子源研究中心 ESS，以及隆德大学与瑞典国家研究会 (Swedish Research Council) 已在隆德共同设立国家同步辐射研究中心 MAX IV 也在隆德东部如火如荼的施工当中。

项目介绍

隆德大学创业暑期学校是一项为期两周的前瞻性项目，专门针对热衷科技、期望将想法转变成创业公司或在拥有创业环境的领域（如生物医药、清洁能源术、软件、大数据、互联网、网络媒体和相关领域）工作的学生。暑期课程采用英语教学，适合学习工程、计算机、商务、传媒和其他相关学科的学生。

项目优势

- 切身感受北欧创业文化
- 学习如何鉴别、评估和抓住商业机遇 - 参与团队合作
- 将想法变成创业公司
- 制定商业计划，将你的想法商业化
- 将你的计划展示给学者和行业专家
- 游览瑞典南部，领略迷人的大学城

“

瑞典是世界上数字化程度最高的经济体，其前瞻性思维文化促进了创新的发展。瑞典的人均发表科技论文数、人均拥有跨国公司数和人均发明专利数，在全球都是名列第一；在全球最有创造力的国家评选中，瑞典也居榜首。像电脑鼠标、冰箱、活动扳手、拉链、心脏起搏器这些高技术而又与生活息息相关的发明都是源自瑞典……

——英国《Wired》杂志

”



500⁺

英文授课课程

73th

世界排名

80⁺

硕士项目

30⁺

世界领先的
创新和研究
机构发源地

82%

毕业生在毕
业6个月之内
获永久合同

13⁺

学生会组织
“Nation”

1th

瑞典大学城

3th

世界最宜居
之地

89%

瑞典人说流
利英文

在全球经济持续发展和不确定性因素急剧上升的现代社会和市场中，隆德大学的创业专业被国际创业学者协会评价为瑞典最前沿的教学项目。在这个暑期课程中，学生不仅有机会与独特的瑞典文化近距离接触，还能够与来自世界各地的学生一同学习先进的创业理念并且亲身参与到案例分析、公司参观等实践项目中。隆德大学前所未有地结合了高水平学术知识、跨学科学院和实践型学习方法，通过一流的教员和尖端设施促进国际学生的学习，为他们打开了一张庞大的生活网络。

通过参与隆德大学的创业与新创企业项目的学习，你将学习：

- 16 至 23 岁的学生将能够在此体验激动人心的校园生活、跟着睿智显赫的教授学习、结交新朋友；
- 理性看待风险和预期收益之间关系，足以掌握信息并睿智判断风险和预期收益之间的平衡点。
- 打造基于时机的执行力，通过智慧的判断力形成评价，快速执行商业机会并得到预期收益的能力。
- 准确识别达到预期目标的关键因素和关键因素的有效时间，通过具备社会责任的方法达到目标的能力。

TIMETABLE 课程 / 活动安排

WEEK 1: MON 第一周: 周一	TUE 周二	WED 周三	THU 周四	FRI 周五
<ul style="list-style-type: none"> • Introduction & Welcome 课程介绍 & 欢迎会 • Video & Study 视频案例学习 	Perspective & Process of Entrepreneurship 视角 & 创业过程	Opportunity Recognition & Idea Generation 机会识别 & 创意生成	<ul style="list-style-type: none"> • Idea Development & Value 设计构思 & 价值创造 • Customer Insights 消费者视角 	• Entrepreneurial Marketing 创业企业市场营销学
LUNCH	LUNCH	LUNCH	LUNCH	LUNCH
	Study & Company Visit 课程学习 & 公司参观	Study & Company Visit 课程学习 & 公司参观	Study & Company Visit 课程学习 & 公司参观	
WEEK 2: MON 第二周: 周一	TUE 周二	WED 周三	THU 周四	FRI 周五
<ul style="list-style-type: none"> • Business Modeling 商业模式 	Entrepreneurial Finance 创业企业融资	Resource Acquisitions 资源获取 (整合)	Firm Growth 创业企业成长	Final Presentations 最终展示
LUNCH	LUNCH	LUNCH	LUNCH	LUNCH
	Study & Company Visit 课程学习 & 公司参观	Study & Company Visit 课程学习 & 公司参观		

注重实战

模拟创业公司

参观先进实验室

企业实地考察

商业导师指导
下小组合作

北欧不同领域
创业者见面

VC
参与模拟 VC
演示

ACTIVITES 团队活动

VentureLab

让科技研究的成果转化为人类的生产力的矛盾不是如何提高科学技术的发展速度，而是将科技成果迅速商业化并且激发其最大的商业潜能。瑞典隆德大学的创业实验室是创业大学生组建旨在培养大学生创业兴趣，进行创业教育，面向大学生提供早期创业的商业建议与咨询的非盈利性组织，提供创业“软服务”的非盈利组织，致力于通过帮助更多的大学生了解创业和投入到创业实践，实现学生创业“0”到“1”的突破。

VentureLab is part of Lund University and work to encourage entrepreneurship and to help students and recent graduates that are considering starting their own business. Since the start in 2001, we have helped thousands of students to go from idea to reality. We at VentureLab want your idea to become reality. We want to motivate students to take the initiative and start a company or project, and therefore we organize inspirational activities at all faculties at Lund University.

COMPANIES BASED IN LUND 本土企业

bioprocess
CONTROL

瑞典碧晋公司是生物燃气行业创新型仪器和自动控制管理系统的领导者，用于解决当前工业化沼气生产所面临的生产效率低下和难以长期维持稳定的生产等技术难题。公司成立于 2006 年，结合多年在瑞典隆德大学工学院的科技开发与研究经验，核心技术聚焦于促进节能减排，减少二氧化碳排放、循环经济、绿色能源等主题的仪器开发和优化控制发展业务。瑞典碧晋在这些领域拥有多项专利和先进的技术，给客户带来高性价比的工艺和附加值。

Bioprocess Control is a technology and market leader in the area of advanced instrumentation and control technologies for research and commercial applications in a wide range of industries. The company was founded in 2006, and brings to market more than 15 years of industry leading research in the area of instrumentation, control and automation of anaerobic digestion processes. Today Bioprocess Control has product exports to almost 60 countries.



利乐是全球领先的食物加工和包装解决方案提供商。我们与客户和供应商密切合作，提供安全、创新和环保的产品，每天在全球 175 多个国家 / 地区满足数亿人的需求。我们在逾 85 个国家或地区拥有 23,000 多名员工，我们信奉负责任的行业领导者在创造利润的同时能兼顾对环境的保护。

Tetra Pak is the world's leading food processing and packaging solutions company. Working closely with our customers and suppliers, we provide safe, innovative and environmentally sound products that each day, meet the needs of hundreds of millions of people in more than 175 countries around the world. With more than 23,000 employees based in over 85 countries, we believe in responsible industry leadership and a sustainable approach to business.

THE ORIGINAL
OATLY!

1989 年，瑞典隆德大学化学中心的四位科学家研发一种口感似牛奶，可替代牛奶的植物性饮品。Öste 博士所领军的专业团队，选用有机燕麦、海盐、瑞典优质水源三种单纯的原料，成功地创造出口感滑顺，像牛奶一般香醇但又比牛奶营养好消化且营养丰富的燕麦奶。2016 年，华润与比利时私募股权基金 Verinvest 成立合资公司，投资了健康环保植物性食品品牌 Oatly 燕麦奶，为集团进入中国等新兴市场提供资金。

Oatly was founded back in the 1990s and is based on Swedish research from Lund University. The company's patented enzyme technology copies nature's own process and turns fiber rich oats into nutritional liquid food that is perfectly designed for humans. Today, the Swedish company remains independent and dedicated to upgrading the lives of individuals and the general well being of the planet through a lineup of original oat drinks.

AXIS
COMMUNICATIONS

安讯士由 Mikael Karlsson, Martin Gren 和 Keith Bloodworth 于 1984 年正式创立。发明了世界上第一台网络摄像机 Neteye 200。它在业内掀起了一场革命，推动了视频监控从模拟到数字化的转变。2015 年 2 月，佳能公司宣布公开收购所有已发行的安讯士股份。佳能目前是最大股东。身为佳能集团的一员，安讯士会作为一个独立实体运营，并持续致力于通过我们的全球合作伙伴网络，向客户交付高价值的成果。

Axis Communications was formally founded in 1984 by Mikael Karlsson, Martin Gren and Keith Bloodworth. Next, came one of our biggest milestones — we invented the world's first network camera, Neteye 200. In February 2015, Canon Inc. announced a public offer to acquire all outstanding Axis shares. Canon is today the majority owner. As a part of the Canon group, we are run as a separate entity and are continuing to deliver high value to customers through our global partner network.



Nordic Nature 北欧风光

瑞典旅游局官方推荐线路 -- 斯科纳西海岸 48 小时

在地貌多变，集中了海岸、森林、田野、湖泊、童话般的村镇等风景，并且从南至北、从东到西开车均只用一小时车程的斯科纳省，自驾无疑是游览这片美丽安宁土地的绝佳选择。除了东南海岸田园气息甜美的厄斯特兰地区，西海岸的森林溪流、山崖海湾也令人惊艳。

第一日：马尔默 (Malmö) — 隆德 (Lund) — 文岛 (Ven) — Forsgård 农家庄园马场
第二日：南山脊国家森林公园 (Söderåsen) — 索菲罗城堡花园 (Sofiero) — 赫格纳斯 (Höganäs) — 默勒 (Mölle) — 库拉伯格自然保护区 (Kullaberg)



ACCOMDATION 住宿安排

单人公寓



24h 热水



约 35 平



公用厨房



自动洗衣机



独立卫生间



为了保障我们的学员在暑期项目中拥有充分的精力，我们特别为学生挑选离学校经管学院上课仅 2 分钟路程（步行）的隆德大学专家公寓，合欧洲标准 3 星级以上住宿标准。饮食方面，一日三餐将为学员做好推荐，严格控制食品质量安全，让每位学员既可以体验地道的欧洲饮食，同时也会让大家品尝到不含有任何添加剂和化学药剂的瓜果与蔬菜。

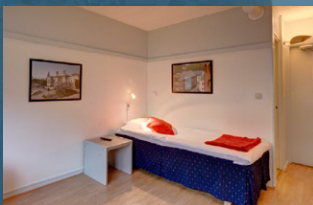

APPLICATION & FEE 申请及费用

报名条件

- 1a. 本科或硕士研究生在读;
- 1b. 有创业经验或曾在企业担任中高层管理职位 2 年以上;
2. 热爱科技、商业与创意, 思维活跃, 乐于学习新知识, 接受新挑战;
3. 较好的英语沟通能力, 能适应跨文化场景学习。

申请材料

申请材料形式为电子材料, 采用 pdf/jpg/doc 格式, 单个文件大小不能超过 4M。

- 暑期项目申请表 (学院官网下载)
- 一份官方英文成绩单, 一份官方中文成绩单, 无需公证;
- 有效护照复印件

注: 建议同学提前开具中英文成绩单、准备护照、以便缩短申请材料准备时间。

申请流程

2017/04/06: 开放申请 Application opens

2017/05/10: 申请截止 Application deadline

2017/05/26: 结果告知 Application notification

2017/07/26: 住宿开放 Accommodation available

2017/07/31: 项目开始 Summer kick-off

费用详情

总费用: 3,050 EUR (人民币 22,600 元)

费用包括
接机服务 (CPH Airport)
课程报名费
项目课程费
住宿费
课间茶点 (Fika)

费用不含
国际机票
护照 / 签证费用
个人行李托运超重费用
餐费
瑞典南部景点 / 活动相关费用

VISA APPLICATION 签证办理

我们将为学员办理赴瑞典签证提供支持和协助, 避免学生因对办理签证手续不熟练而造成的时间与金钱方面的浪费, 确保每名学员的经济利益。

隆德大学经济管理学院开邀请函及住宿证明
邀请信上的课程和住宿时间: 2017 年 7 月 26 日至 2017 年 8 月 13 日。

境外保险需要比回国时间多买一天, 例如机票是 7 月 26 号飞, 8 月 13 号返回的话, 保险要从 16 号一直买到 14 号。

我们将在暑期学校启程前, 准确地告知瑞典方面有关学员派出的航班信息和起飞与抵达时间, 确保我们的学员在踏上北欧土地的第一时间能联系上我们。或根据非团队学院的要求, 安排接机服务。

FLIGHT TICKET 机票选择

您可以直接登陆北欧航空、汉莎航空、荷兰皇家航空或芬兰航空等航空公司官网, 进行提前预定。确保学员可以获得价格更为低廉的机票并保证他们准时飞赴瑞典开启北欧暑期创新之旅。

北京四方蓝天国际航空服务 (北欧航空一级代理), 将为每名学员提供机票预订的指导服务。(咨询电话: 010-65307090)

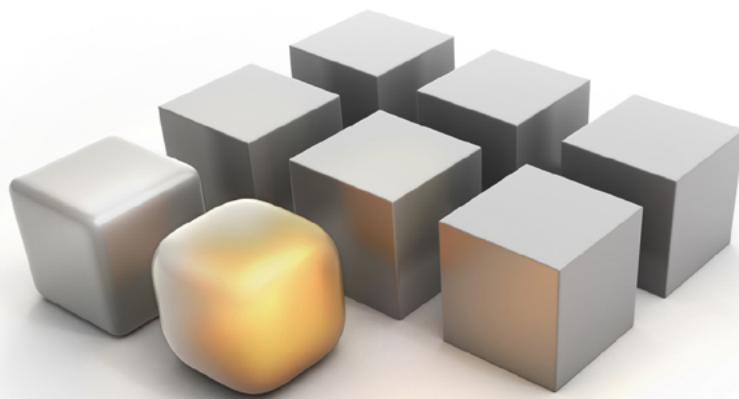

Sten K. Johnson
Centre for Entrepreneurship



LUND UNIVERSITY
School of Economics and Management

www.entrepreneur.lu.se

LUND UNIVERSITY

Sten K. Johnson Centre
for Entrepreneurship
PO Box 7080
SE-220 07 Lund
Sweden
+46 46 222 00 00
www.lu.se