北京理工大學

BIT

2021

诚邀全球优秀人才

BIT

北京理工大学
建校八十周年
1940 - 2020
BEIJING INSTITUTE OF TECHNOLOGY 80TH ANNIVERSARY

北京理工大学构建并实施了与国际接轨、符合学校发展实际的“预聘-长聘-专聘”聘任体系，现面向全球选聘具有高学术水平的领军人才和具备发展潜力的青年学者。

岗位类别

1

专聘岗位

杰出教授、讲席教授、特聘教授

学术造诣高深，在其研究领域取得国际同行认可的重要学术成就，具有赶超或引领国际先进水平的能力，能够带领学术团队协同攻关的学术领军人才。

2

长聘岗位

长聘教授、长聘副教授

创新发展潜力大， 在其研究领域取得国际同行认可的突出研究成果，并且具有一定国际影响力的学科方向带头人。

3

预聘岗位

准聘教授、预聘副教授、预聘助理教授

获得高水平大学博士学位，具备较好的学术背景及发展潜力，已取得一定的学术成绩的优秀青年人才。原则上，准聘教授年龄不超过38周岁，预聘副教授年龄不超过35周岁，预聘助理教授年龄不超过32周岁。

4

博士后研究人员

具有良好的学术背景、较强的创新活力和学术潜能，具备独立开展研究工作的能力。获博士学位3年内，原则上年龄不超过35周岁。

待遇保障

- 按照相应岗位提供充足的科研启动经费；结合教学研究工作实际，在实验办公条件、团队配备、博士/硕士研究生招生等方面予以优先支持；
- 学校秉持一流学术标准甄选人才，同时提供具有国际竞争力的薪酬待遇并建立长效增长机制；
- 按照相应岗位提供住房补贴，协助解决过渡性公寓；
- 协助解决子女入学入托问题，为引进人才解决后顾之忧。

联系方式及应聘办法

1 欢迎联系我们

专聘/长聘/预聘岗位

联系人：蒋旻炜、张苗
电话：010-68914243/8117
邮箱：bitzhaopin@bit.edu.cn

博士后研究人员

联系人：黄美、张桔
电话：010-68914539
邮箱：bitpostdoctor@bit.edu.cn

2 招聘网站

http://rszhaopin.bit.edu.cn/zp.html#/

（点击“阅读原文”获取详情）

3 扫码关注

学校简介

建校以来，一代代北理工人孜孜不倦、潜心治学、崇德尚行、学术报国，为中华民族伟大复兴而砥砺奋斗。

中国共产党创办的第一所理工科大学
首批进入国家“211工程”和“985工程”
首批进入“世界一流大学”建设高校A类行列

◎ 平台基础 ◎

学校围绕学科方向布局，遵循人才成长规律，筹建若干创新研究中心及青年科学家工作室，采取一事一议，按需支持方式，在人、财、物等资源配置上给予长期稳

定的倾斜性支持和充分的自主权。

* * *

- 9个国家级重点实验室及工程中心
- 63个省部级重点实验室及工程中心
- 23个校级公共平台
- 14个外派研究机构

学科领域

机械与运载

MACHINERY AND TRANSPORTATION

- 航空宇航科学与技术
- 力学
- 兵器科学与技术
- 机械工程
- 动力工程及工程热物理
- 安全科学与工程

信息与电子

INFORMATION AND ELECTRONICS

- 仪器科学与技术
- 光学工程

电子科学与技术
信息与通信工程
控制科学与工程
计算机科学与技术
网络空间安全

理学与材料

SCIENCES AND MATERIALS

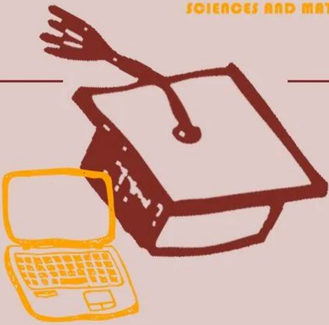

生物医学工程
生物学
数学
统计学
物理学
化学
材料科学与工程
化学工程与技术

人文与社科

HUMANITIES AND SOCIAL SCIENCES

理论经济学
马克思主义理论
应用经济学
管理科学与工程
工商管理
法学
设计学
外国语言文学
教育学
公共管理

创造新中国科技史上多个第一

第1台 电视发射接收装置

第1枚 二级固体高空探测火箭

第1部 低空探测高雷达

第1台 大型气象仪

……

各单位联系方式

序号	学院	联系人	联系方式
1	宇航学院	陈老师	chyh0801@bit.edu.cn
2	机电学院	万老师	wandong@bit.edu.cn
3	机械与车辆学院	何老师	hexu@bit.edu.cn
4	光电学院	郭老师	guomingjuan@bit.edu.cn
5	信息与电子学院	艾老师	7220200164@bit.edu.cn
6	自动化学院	许老师	xuxiuqin@bit.edu.cn
7	计算机学院	李老师	liwei_cs@bit.edu.cn
8	材料学院	孙老师	sunbf@bit.edu.cn
9	化学与化工学院	王老师	wanglin@bit.edu.cn
10	生命学院	雷老师	leixiao@bit.edu.cn
11	数学与统计学院	孙老师	sunjing@bit.edu.cn

12	物理学院（物理学）	龚老师	saigong@bit.edu.cn
	量子技术研究中心 （量子物理及光学）	赵老师	qzhaoyuping@bit.edu.cn
13	管理与经济学院	赵老师	smehr@bit.edu.cn
14	人文与社会科学学院	张老师	zhangrf@bit.edu.cn
15	马克思主义学院	刘老师	liuyu30030@bit.edu.cn
16	法学院	王老师	04391@bit.edu.cn
17	外国语学院	项老师	xiangxc@bit.edu.cn
18	设计与艺术学院	李老师	lishuang@bit.edu.cn
19	网络空间安全学院	郝老师	haohaoqian@bit.edu.cn

序号	研究机构	联系人	联系方式
1	前沿交叉科学研究院	李老师	arims@bit.edu.cn
2	先进结构技术研究院	张老师	pengzhang@bit.edu.cn
3	智能机器人与系统高精尖中心	杜老师	ninger1979@bit.edu.cn
4	医工融合研究院	胡老师	huningning@bit.edu.cn
5	重庆创新中心	朱老师	BIT_CQInnoCenter@163.com
6	前沿技术研究院（济南）	陈老师	Chenxue781@126.com
7	北京理工大学（嘉兴）/长三角研究生院	侯老师	houaijun@bit.edu.cn

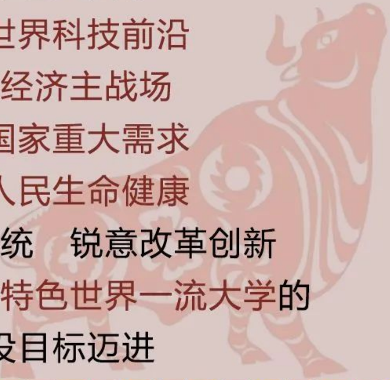

北京理工大学
面向世界科技前沿
面向经济主战场
面向国家重大需求
面向人民生命健康
继承优良传统　锐意改革创新
全力朝着中国特色世界一流大学的
建设目标迈进

2021

竭诚欢迎
优秀人才加盟