北京理工大學
BEIJING INSTITUTE OF TECHNOLOGY

遇见北理

★★★ 诚邀全球优秀人才共创一流 ★★★

2022

凝时代共识
聚英才力量
让我们手挽手
实现“理”的一流事业
怀赤诚之心
绽绚丽之花
让我们肩并肩
创造“理”的美好未来

北京理工大学
BEIJING INSTITUTE
OF TECHNOLOGY

近年来，北京理工大学构建并实施了与国际接轨、符合学校发展实际的教师聘任体系，现面向全球选聘具有高学术水平和发展潜力的青年学者，汇聚一大批具有国际水平的战略科技人才、科技领军人才、青年科技人才和高水平创新团队。

引立留长

人才生态体系

引

01
凝聚共识
人才引得来

多元化人才引聘模式

立

02
强化担当
人才立得稳

信念领航计划
博学明智计划
师德固本计划
大爱铸魂计划

留

03
优化制度
人才留得住

差异化薪酬激励制度
个性化考核评价机制

长

04
创新机制
人才长得好

多样化发展晋升路径
全程化支持培养计划
人性化成长生态文化

一、岗位类别

年度拟引进人数

200+位
教师岗位

300+位
博士后研究人员

专聘岗位 包括杰出教授、讲席教授、特聘教授

学术造诣高深，在其研究领域取得国际同行认可的重要学术成就，具有赶超或引领国际先进水平的能力，能够带领学术团队协同攻关的学术领军人才。

长聘岗位 包括长聘教授、长聘副教授

创新发展潜力大，在其研究领域取得国际同行认可的突出研究成果，具有一定国际影响力的学科方向带头人。

预聘岗位 包括准聘教授、预聘副教授、预聘助理教授

获得高水平大学博士学位，具备较好的学术背景及发展潜力，已取得一定学术成绩的优秀青年人才。

原则上，准聘教授年龄不超过 38 周岁，预聘副教授年龄不超过 35 周岁，预聘助理教授年龄不超过 32 周岁。

博士后研究人员

具有良好的学术背景、较强的创新活力和学术潜能，具备独立开展研究工作的能力。获博士学位 3 年内，原则上年龄不超过 35 周岁。

二、学科领域

学科类别

机械与运载	信息与电子	理学与材料	人文与社科	交叉学科
力学	光学工程	数学	理论经济学	集成电路科学与工程
航空宇航科学与技术	仪器科学与技术	统计学	马克思主义理论	人工智能
兵器科学与技术	信息与通信工程	物理学	应用经济学	碳中和技术与管理
安全科学与工程	电子科学与技术	化学	管理科学与工程	人因工程
机械工程	控制科学与工程	生物学	工商管理	能源与气候经济
动力工程及工程热物理	计算机科学与技术	生物医学工程	法学	智能数字表演
交通运输工程	网络空间安全	材料科学与工程	设计学	国民经济动员学
	电气工程	化学工程与技术	外国语言文学	工业与系统工程
	海洋工程与技术	环境科学与工程	教育学	光机电微纳制造
				融合医工学
				机电储能科学与工程
				储能材料科学与技术

三、待遇保障

01 在满足北京市落户条件下，解决北京户口和事业编制

02 按照相应岗位提供充足的科研启动经费；结合教学研究工作实际，在实验办公条件、团队配备、博士 / 硕士研究生招生等方面予以优先支持

03 学校秉持一流学术标准甄选人才，同时提供具有国际竞争力的薪酬待遇并建立长效增长机制

04 按照相应岗位提供住房补贴、协助解决过渡性公寓

05 协助解决子女入托入学问题，为引进人才解决后顾之忧

四、联系方式及应聘办法

将应聘所需材料整合成一个 PDF 文档，以“姓名 - 岗位类别 - 院系 / 学科”命名，发至各院系联系人邮箱并抄送至人力资源部邮箱（bitzhaopin@bit.edu.cn）

教师岗位

联系人：马凯、李川东

电话：+8610-68918117/4243

邮箱：bitzhaopin@bit.edu.cn

博士后研究人员

联系人：黄美、张桔

电话：+8610-68914539

邮箱：bitpostdoctor@bit.edu.cn

学校简介

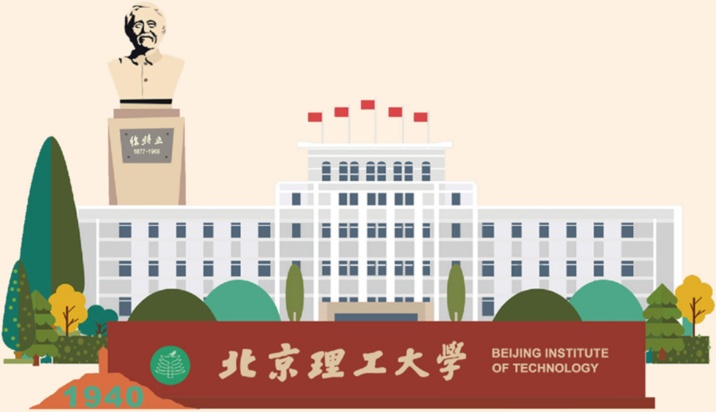

北京理工大学是中国共产党创办的第一所理工科大学
是新中国历批次重点建设的高校

211 工程
首批进入

985 工程
首批进入

双一流 A 类
“世界一流大学”
建设高校 A 类行列

多年来，学校聚焦一流学科发展，遵循人才成长规律，筹建若干创新研究中心及青年科学家工作室，采取一事一议，按需支持方式，在人、财、物等资源配置上给予长期稳定的倾斜性支持和充分的自主权。学校坚持深化改革，遵循教师职业特点和发展规律，分类分层，科学评价，充分调动广大教师的积极性和创造性，一批批优秀人才脱颖而出。

人才成长

金字塔

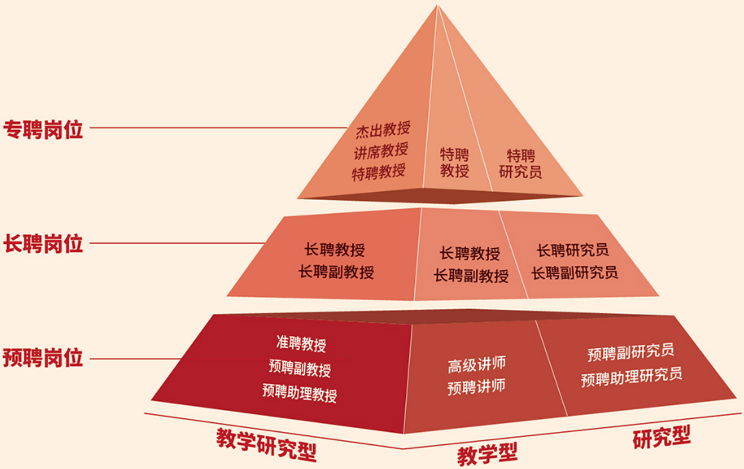

	教学研究型	教学型	研究型
专聘岗位	杰出教授 讲席教授 特聘教授	特聘 教授	特聘 研究员
长聘岗位	长聘教授 长聘副教授	长聘教授 长聘副教授	长聘研究员 长聘副研究员
预聘岗位	准聘教授 预聘副教授 预聘助理教授	高级讲师 预聘讲师	预聘副研究员 预聘助理研究员

立德树人，北京理工大学坚持为党育人、为国育才，走出了一条中国共产党创办和领导中国特色高等教育的“红色育人路”。学校致力于培养“胸怀壮志、明德精工、创新包容、时代担当”的领军领导人才。

学校更名为北京理工大学

1988

学校更名为北京工业学院

1952

延安自然科学院

1940

★ 中国共产党创办的第一所理工科大学 ★

学校设有 21 个专业学院、9 个书院以及前沿交叉科学研究院、先进结构技术研究院、国家安全与发展研究院等教学科研单位；设有工学、理学、管理学、经济学、法学、教育学、文学、艺术学、交叉学科等 9 个学科门类。

面向

- 制造强国
- 航天强国
- 网络强国
- 数字强国
- 交通强国
- 国家治理
- 双碳战略
- 健康中国

顶尖工科

重点攻关

优质理科

国际前沿

精品文科

人文素养

新兴医工

医工交叉

服务国家　　理工融合　　高端智库　　新兴前沿

9个　入选A类学科

A+　• 兵器科学与技术

A　• 机械工程　• 控制科学与工程

A-　• 光学工程　• 材料科学与工程　• 信息与通信工程

• 计算机科学与技术　• 化学工程与技术

• 管理科学与工程

3个　“双一流”学科

- 兵器科学与技术
- 控制科学与工程
- 材料科学与工程

全面落实**立德树人**根本任务，强化**全员全程全方位**育人，学校**教育教学改革**不断深化，**人才培养能力**显著增强，**人才培养质量**持续提升。

人才培养目标

胸怀壮志　明德精工　创新包容　时代担当

人才培养体系

“SPACE+X”

Pattern
培养模式改革

Course
课程改革

X
管理体制机制改革

S P A C E X

Specialty
专业体系顶层设计

Ability
创新创业实践

Excitation
教与学激励机制

双创育人标杆

- 中国“互联网+”大学生创新创业大赛三年两获全国总冠军，连续四年金奖不断线；
- MBZIRC 国际机器人挑战赛蝉联第一届、第二届冠军；
- 2 名博士生入选全球“高被引科学家”名单；
- 博士生第一作者发表《Science》。

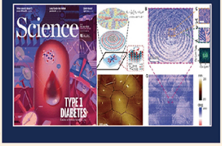

敢为人先，北京理工大学在服务国家战略和奉献世界科技发展中展现担当，走出了一条立足传统优势、服务国家战略的“矢志强国路”。学校始终与党和国家同呼吸、共命运，坚持瞄准国家重大战略需求和世界科技发展前沿锐意进取。

21 项	“十三五”期间，学校牵头获国家科学技术奖 21 项连续三年一等奖不断线

135项 获省部级奖 135 项

2项 牵头获国家重点领域特等奖 2 项

2项 国家重点领域科技创新团队奖 2 项

182亿元 科技投入经费超过 182 亿元，年均增长 **16.79%。**

坚持服务 国家重大战略需求

坚持瞄准国际科技前沿和国家重大战略需求

坚持从国家重大工程中持续凝练基础科学问题

近三年 自然基金 年均 300+	自主智能无人系统 基础科学中心 领域全国首个	基金委“大仪器” (8000 万 +) 2 项	基础加强 总计 29 项 全国第一	重点研发 全国高校 前列

坚持打造 国家战略科技力量

深度服务创新驱动等国家重大战略

瞄准“卡脖子”技术持续协同攻关

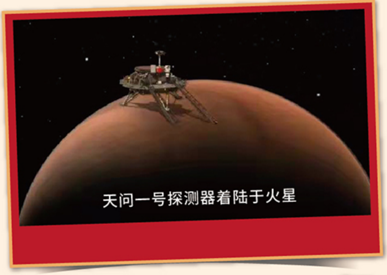

实现火星着陆器的自主匹配式降落技术，支撑了我国深空探测重大工程

新能源汽车技术世界领先有力支撑科技冬奥

太空之吻：高速交会对接测量

数字表演：奉献盛典华章

伟大征程
庆祝中国共产党成立100周年大型情景

坚持探索
科技成果转化新机制

发挥高校智力优势，创新产学研用合作机制，打造“事业化管理 + 市场化运营”的新型技术成果转化“北理工模式”

2015 上市

01

理工雷科

面向智能网联的智能
传感系统成果转化

2018 上市

02

理工华创

全气候新能源电控
及驱动系统成果转化

2021 上市

03

理工导航

高精度惯性导航及
制导控制技术成果转化

引育并举，北京理工大学在师资队伍建设和高层次人才培养中矢志不渝，坚持以德聚力，健全分类评聘机制，强化顶尖人才引领，加大精准引育力度，走出了一条开放包容、融合协同的“创新发展路”。学校高层次人才增长持续不断，青年骨干教师汇聚增幅显著，后备人才储备初具规模。

倍增效应显著

5500 余名

教职工

2400 余名

专任教师

6 名 “十三五”以来

新增选两院院士

增长 **10** 倍

优秀青年人才

15%

高层次人才在专任教师中占比达 15%

头雁效应卓越

32 位

两院院士

120+ 位

学术领军人才

200+ 位

青年人才

34 个

创新团队

集聚效应突出

面向世界机器人科技前沿，设立智能机器人与系统高精尖中心

2015 年以来，汇聚以两院院士、IEEE Fellow 为核心的 100 余人研究团队，外籍工作人员占比 16%

瞄准现代工业高端装备先进结构前沿，设立先进结构技术研究院

6 年内，快速集聚了由院士领衔，学术领军人才为核心、优秀青年人才为支撑、新体系教师与博士后为骨干的学术梯队 70 余人

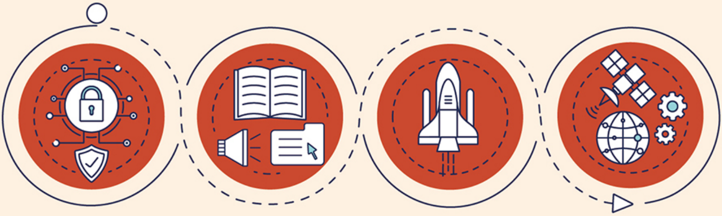

创新

创新机制

共享

平台共享

开放

开放合作

引领

引领发展

号角激昂，北京理工大学承载着光荣与梦想扬帆起航。

传承红色基因

面向未来，学校将继续围绕立德树人根本任务

努力建设高素质教师队伍

全面开启建设中国特色世界一流大学新征程

为实现中华民族伟大复兴的中国梦而努力奋斗！

北京理工大学
BEIJING INSTITUTE OF TECHNOLOGY

北京理工大学

期待与你的遇见

各单位具体联系方式如下，欢迎咨询

学院	联系人	电子邮箱	联系电话
宇航学院	陈老师	chyh0801@bit.edu.cn	010-68914538
机电学院	万老师	wandong@bit.edu.cn	010-68914158
机械与车辆学院	何老师	hexu@ bit.edu.cn	010-68911813
光电学院	郭老师	guomingjuan@bit.edu.cn	010-68913659
信息与电子学院	孙老师	sunjiawei@bit.edu.cn	010-68913554
集成电路与电子学院	刘老师	liuna@bit.edu.cn	010-68911280
自动化学院	许老师	xuxiuqin@bit.edu.cn	010-68918838
计算机学院	李老师	liwei_cs@bit.edu.cn	010-68915022
网络空间安全学院	郝老师	haohaoqian@bit.edu.cn	010-68912176
材料学院	孙老师	sunbf@bit.edu.cn	010-68913948
化学与化工学院	王老师	wanglin@bit.edu.cn	010-81381383
生命学院	雷老师	leixiao@bit.edu.cn	010-68915244
医学技术学院	胡老师	huningning@bit.edu.cn	010-68911939
数学与统计学院	孙老师	sunjing@bit.edu.cn	010-81384701
物理学院	龚老师	saigong@bit.edu.cn	010-68918117
管理与经济学院	贾老师	jiaxiaowei@bit.edu.cn	010-68918840
人文与社会科学学院	张老师	zhangrf@bit.edu.cn	010-81381319
马克思主义学院	滕老师	tengqiang@bit.edu.cn	010-68918117
法学院	于老师	yulu17@bit.edu.cn	010-81381028
外国语学院	高老师	gaoteng@bit.edu.cn	010-81381130
设计与艺术学院	王老师	yangofficial2015@126.com	010-68912682

其他教学科研单位 / 研究机构	联系人	电子邮箱	联系电话
前沿交叉科学研究院	李老师	arims@bit.edu.cn	010-68913188
先进结构技术研究院	张老师	pengzhang@bit.edu.cn	010-68911676
国家安全与发展研究院	隋老师	suixiufeng@bit.edu.cn	010-68918117
智能机器人与系统高精尖中心	杜老师	ninger1979@bit.edu.cn	010-68917518
重庆创新中心	朱老师	BIT_CQInnoCenter@163.com	010-68918117
前沿技术研究院（济南）	陈老师	Chenxue781@126.com	010-68918117
北京理工大学（嘉兴） / 长三角研究院	陈老师	bitcsy-hr@bit.edu.cn	0573-83620922
北京理工大学东南信息技术研究院	陈老师	office@dnyjy.cn	010-68918117

欢迎关注，获取更多信息

北京理工大学人力资源部

北京理工大学博士后